

## Bastelanregungen:

Falte ein Blatt Papier in der Mitte, öffne es wieder und male mit Wasserfarben an einer Seite des Falzes etwas Flügelähnliches. Wenn Du das Papier dann wieder zusammenfaltest und fest aneinander drückst, hast Du beim Öffnen einen Schmetterling!



Mit dem Schmetterling auf der nächsten Seite kannst Du eine schöne Fensterdekoration machen:

Kopiere den Schmetterling und klebe ihn auf steifes Papier. Schneide dann das Muster auf den Flügeln aus (vorsichtig mit der Schere umgehen!) und überklebe die Löcher mit buntem Seidenpapier.



Mit den Zeichnungen auf den beiden folgenden Seiten kannst Du auch den Lebenszyklus der Schmetterlinge als Mobile darstellen:

Mache eine Fotokopie vom Schmetterling, zwei von der Puppe, vier von der Raupe und acht vom Ei. Schneide die Teile entlang der strichlierten Linie aus (vorsichtig mit der Schere umgehen!), klebe alle Teile auf steifes Papier und male sie an beiden Seiten an. Setze nun die Teile mit Fäden, wie auf der Abbildung auf der letzten Seite gezeigt, zusammen.



Viel Spaß beim Beobachten der Schmetterlinge im Glashaus oder in der Natur und beim Basteln, wünschen alle Mitarbeiter vom Schmetterlinghaus!

Text und Gestaltung: Michael C. Niki Knopp, 1998  
e-mail: A9103673@unet.univie.ac.at

Wollen Sie die Natur fördern? Werden Sie Mitglied beim Österreichischen Naturschutzbund – ÖNB:  
1070 Wien, Museumspalast, Stiege 13; Tel. 01-522 35 97  
Bürozeiten: Di 9-11 u. 17-18.30 Uhr, Mi 9-11 Uhr

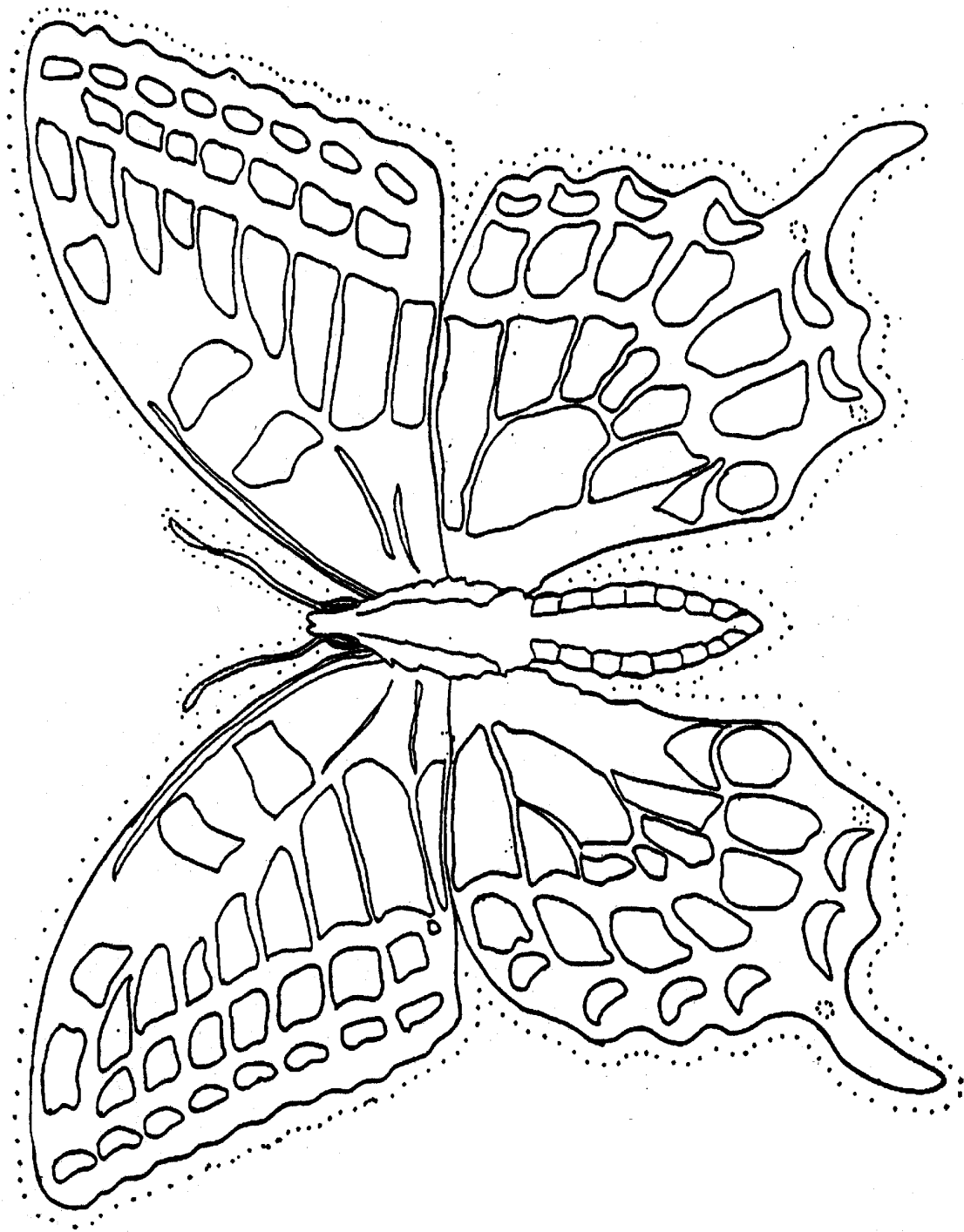

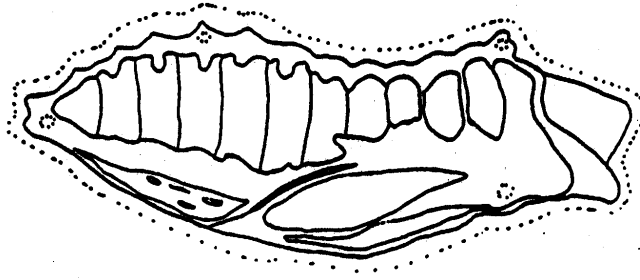

Puppe

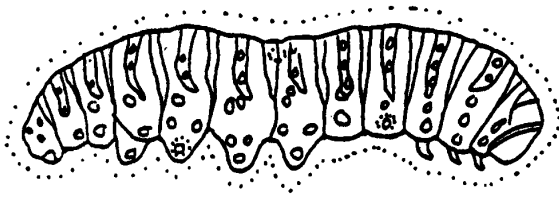

Raup

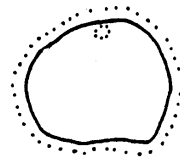

Ei

